

**RASSASIE S.R.L.**

Via A. Labriola, 4  
 40010 Sala Bolognese (Bo)  
 Codice Fiscale: 00627720378  
 Partita Iva: 00519761209

**SCHEDA TECNICA**

<b>Sabbia 105</b>	EN 12620: 2003 Aggregati per calcestruzzo	
	EN 13139: 2003 Aggregati per malta	
	EN 12620: 2003	EN 13139: 2003
<b>- Granulometria</b>	0/1	0/1
Categoria	G <sub>F</sub> 85 (UNI EN 12620)	
Modulo di Finezza: Categoria e valore medio	MF – 2,03	MF – 2,03
<b>- Massa volumica apparente dei granuli</b>	2,68 Mg/m <sup>3</sup>	2,68 Mg/m <sup>3</sup>
<b>- Assorbimento di acqua</b>	1,1 % WA <sub>24</sub>	1,1 % WA <sub>24</sub>
<b>- Pulizia</b>		
Contenuto in fini: Categoria e valore medio	f <sub>3</sub> – 0,2%	Categoria 1
Categoria (MB, SE)	NPD	NPD
Contenuto di conchiglie	NPD	NPD
<b>- Composizione/contenuto</b>		
Cloruri	0,0024%	0,0024%
Solfati solubili in acido – Categoria	0,01% - AS <sub>0,2</sub>	AS <sub>0,2</sub>
Zolfo totale	0,005%	0,005%
Contenuto di carbonato	4,11%	4,11%
- Costituenti che alterano la velocità di presa e di indurimento del calcestruzzo o della malta (contenuto in sostanza umica)	Soluzione incolore	Soluzione incolore
<b>- Stabilità di volume</b>		
Ritiro per essiccamento	NPD	NPD
<b>- Emissione di radioattività</b>	NPD	NPD
<b>- Rilascio di metalli pesanti</b>	NPD	NPD
<b>- Rilascio di idrocarburi policromatici</b>	NPD	NPD
<b>- Rilascio di altre sostanze pericolose</b>	NPD	NPD
<b>- Durabilità al gelo/disgelo</b>	NPD	NPD
<b>- Durabilità alla reazione alcali-silice</b>	NON REATTIVA	NON REATTIVA
		<b>SEGUE.....</b>

## Sabbia 105

### Caratteristiche:

- Sabbia silicea essiccata e selezionata
- Taglio superiore con reti inclinate a maglie: 0,60 mm

### Specifiche granulometriche:

SPECIFICHE PASSANTE	MAGLIA SETACCI mm.									
	2,000	1,400	1,000	0,500	0,425	0,250	0,125	0,063	Fondo	
<b>MAX.</b>	100,00	100,00	100,00	100,00	80,00	20,00	6,00	2,00	0,00	
<b>MIN.</b>	100,00	100,00	100,00	90,00	60,00	1,00	0,00	0,00	0,00	
<b>Media *</b>	100,00	100,00	100,00	88,17	64,24	8,08	0,99	0,16	0,00	
<b>Dev. Stand. *</b>	0,00	0,00	0,00	12,19	17,53	4,67	1,30	0,26	0,00	
* Dall'intero archivio fino al:				<b>03/03/2008</b>		Ultima variazione specifiche:				<b>05/02/2007</b>

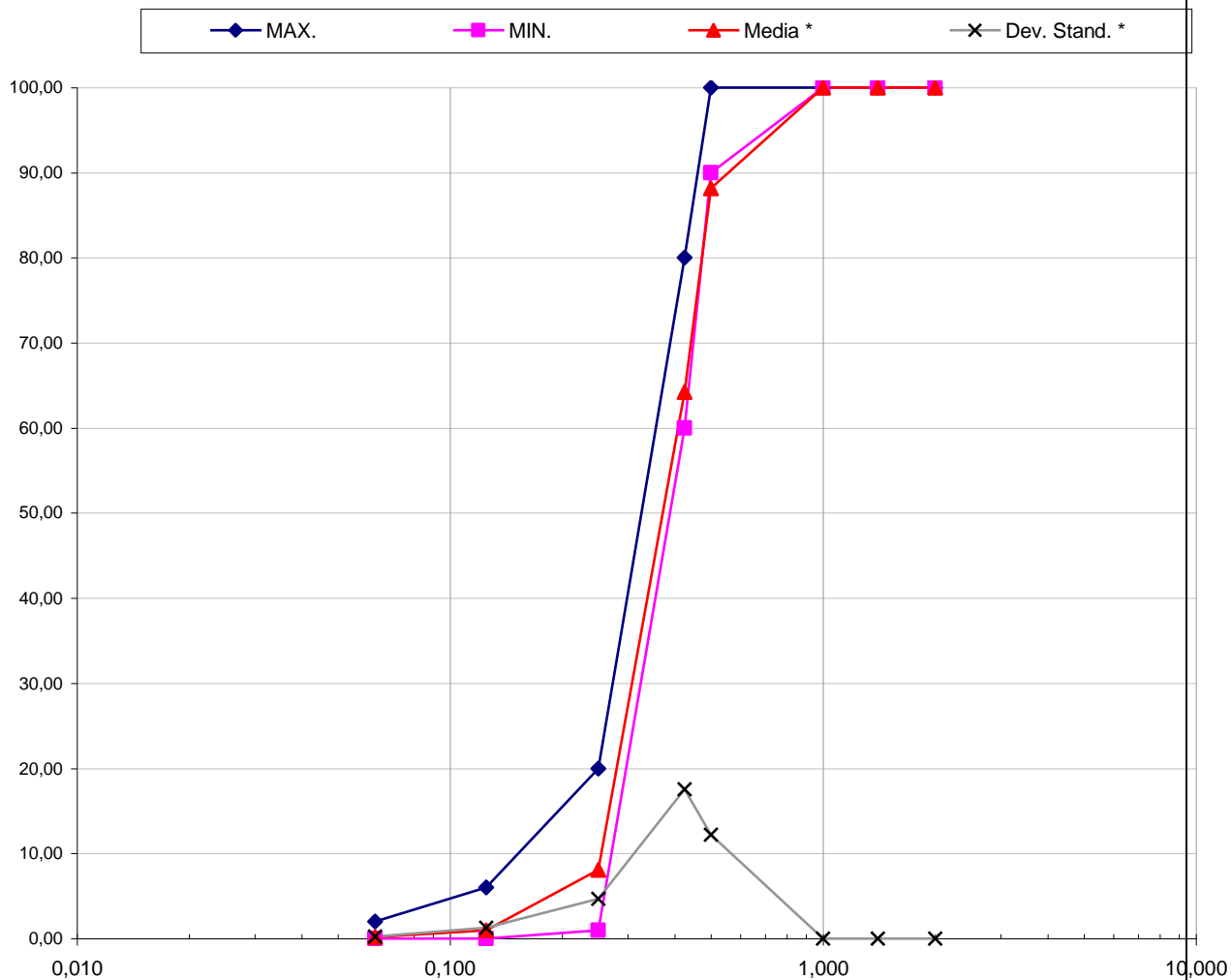

Questo preparato non richiede etichettatura , Direttiva 1999/45/CE e il Regolamento CLP 1272/2008 CE

Le informazioni sopra riportate sono redatte in base alle nostre conoscenze teoriche ed applicative. La Società, tuttavia non si assume alcuna responsabilità poiché le condizioni d'uso e d'impiego non sono soggette al controllo della Rassasie S.r.l.

Data di revisione: 11/09/2017